

KAP AM SÜDKAI - Rheinauhafen

KAP AM SÜDKAI - Rheinauhafen Köln
Neubau Bürohäuser
mit Veranstaltungszentrum
Agrippinawerft 26-30, 50678 Köln

Bauherr: Objektgesellschaft
"Kap am Südkai", Köln

Leistungsph. Tragwerksplanung LPh. 1-6
gem. § 6 HOAI

BRI: ca. 63.000 cbm
BGF: ca. 18.000 qm

Baukosten: ca. 18,0 Mio. €

Projektstand: Baubeginn: Juni 2003
Fertig gestellt: Oktober 2004

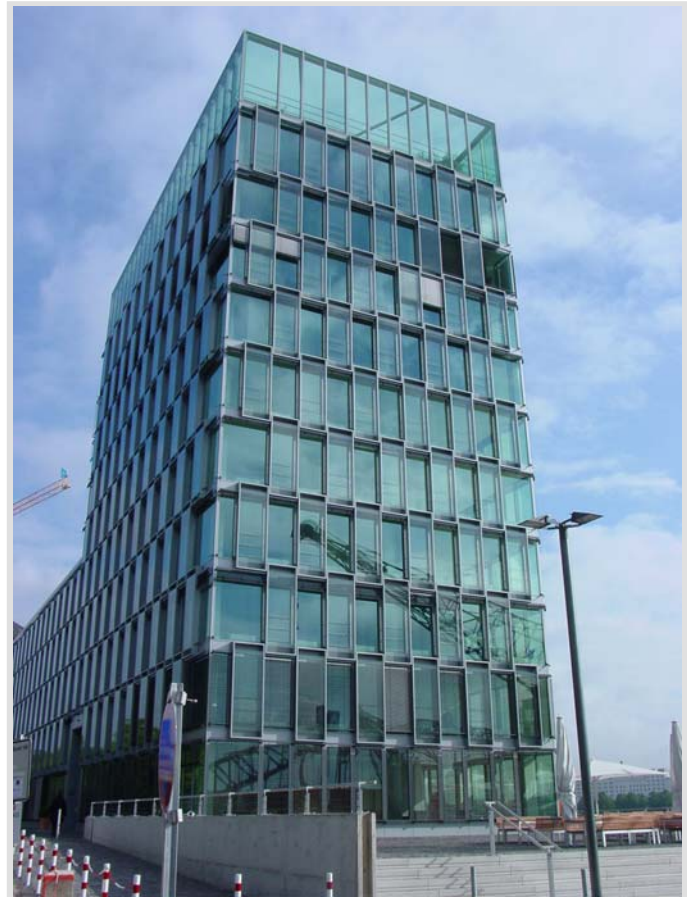

Foto Ingenieurbüro Prof. Hempel & Partner, Köln

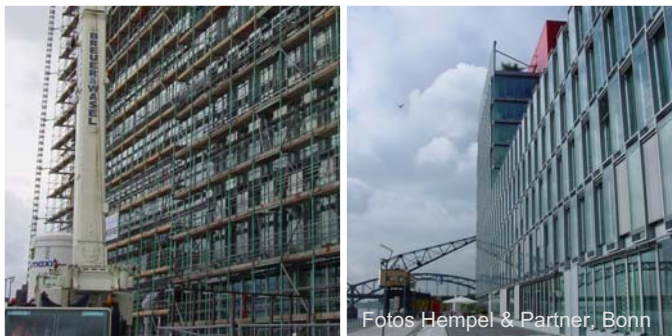

Entwurfsverfasser/Architekten:
KSP Architekten Engel und Zimmermann, Köln

Tragwerksplanung:
Prof. Dr. R. Hempel + Partner, Bonn