

Städtische Verbundschule Wermelskirchen, Pestalozzischule - Erweiterung BT-B - Neubau BT-A

Erweiterung der Städtischen Verbundschule BT-B, Realisierung 2004/05;
 Abbruch Altbau und Neubau des Hauptgebäudes der Sonderschule, in Bearbeitung.
 Pädagogisch-architektonisches Gesamtkonzept; Interdisziplinäres Planen und Bauen.

Bauherr: Stadt Wermelskirchen
 Telegrafenstr. 29-33
 42929 Wermelskirchen

Leistungsphasen: Tragwerksplanung, LPh. 1-6,
 gem. § 64 HOAI,
 zzgl. Besondere Leistungen
 Bewertung der Bausubstanz,
 Wärmeschutz § 78 HOAI

Baukosten / BT-B: 1,8 Mio. €
 KG 30+0400: BT-A: ca. 3,6 Mio. €

Projektstand: BT-A Ausführungsplanung 2007



In Bau / Treppenhaus
 Architekten R. Dorn, Köln/Paderborn

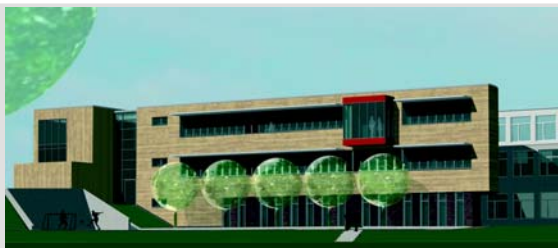

Entwurfszeichnungen/Renderings
 Architekt R. Dorn, Köln/Paderb.



Entwurfsverfasser:
 Architekt Roland Dorn, Köln/Paderborn

Tragwerksplanung:
 Prof. Dr.-Ing. Rainer Hempel & Partner, Bonn