

Stimson Memorial Chapel, Bonn-Plittersdorf

Sicherung und Sanierung der hölzernen Turmkonstruktion der "Stimson Memorial Chapel" in Bonn-Plittersdorf

Bauherr: Bundesstadt Bonn
Die Oberbürgermeisterin
Stadtbauamt 66
Berliner Platz 2, 53103 Bonn

Leistungsphasen: Notsicherung der hölzernen Turmkonstruktion, Dez. 2001

Gutachten-Sanierungskonzept 2002
Ausführung, Fachbauleitung 2002

Projektstand: Fertigstellung November 2002

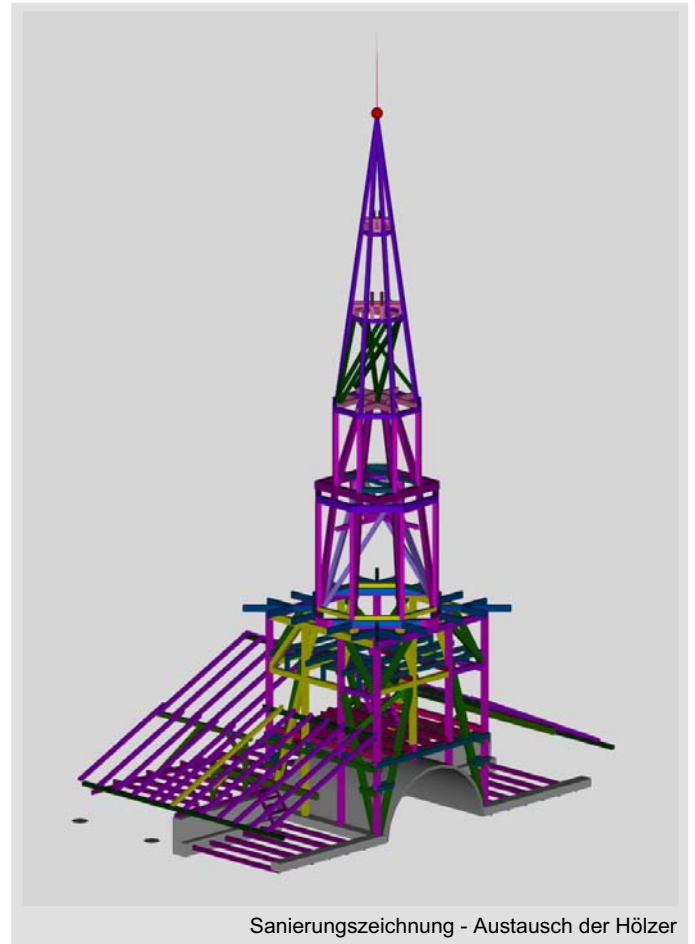

Sanierungszeichnung - Austausch der Hölzer

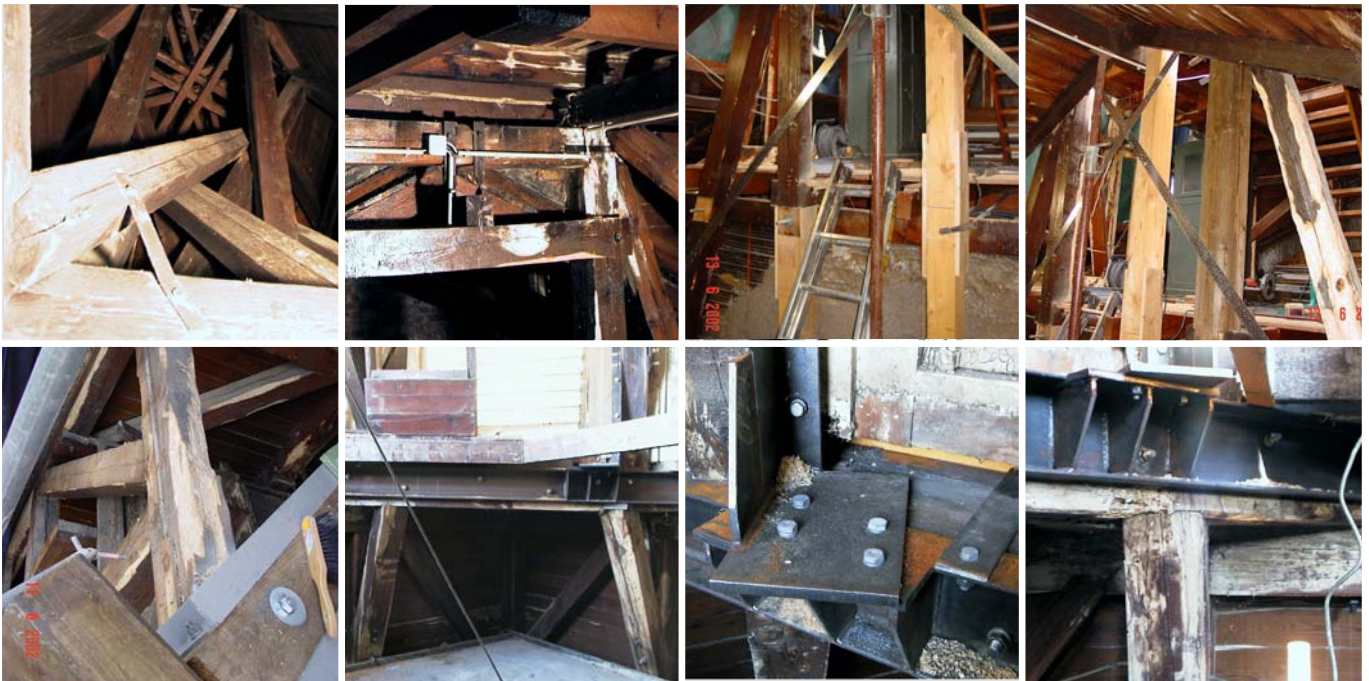

Gutachten, Sanierungskonzept,
Ausführungsplanung, Fachbauleitung:

Ingenieurbüro
Prof. Dr.-Ing. Rainer Hempel & Partner, Bonn