

Kastanienhof, Sanierung der Dachkonstruktionen und Ausbau der Reithalle

Kastanienhof, Sanierung der Dachkonstruktionen und Ausbau der Reithalle, Statthalterhofweg 70, Köln

Bauherr: Frau Dr. M. Esser-Kukulka
Sudetenweg 40
50858 Köln

Leistungsphasen: Anamnese, Schadenskartierung, Statisch-konstruktive Untersuchung, Sanierungskonzeption u. Bericht.

Projektstand: Sanierungskonzeption / Ausführung
Tragwerksplanung
Juni 2006 - August 2006

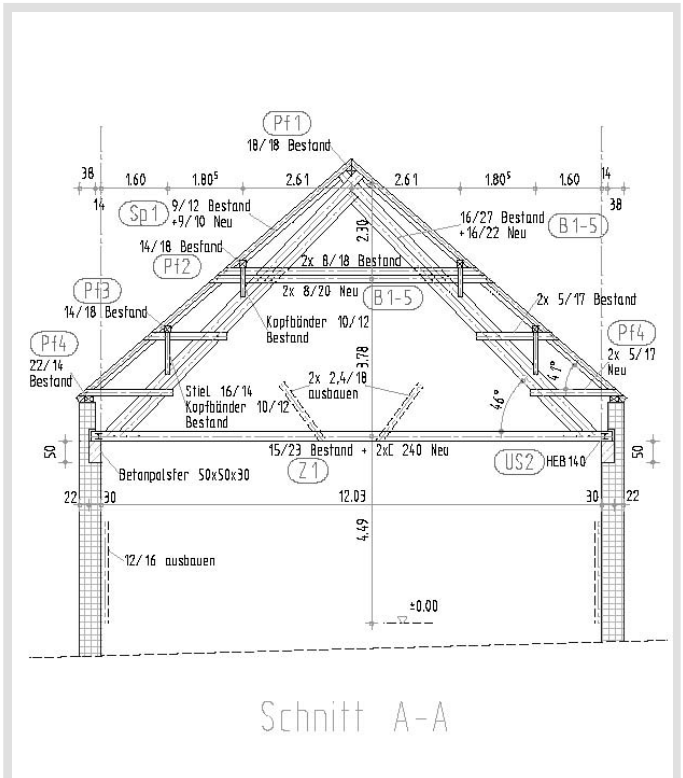

Schnitt A-A

Sanierungsplanung
Instandsetzung Schnitt A-A

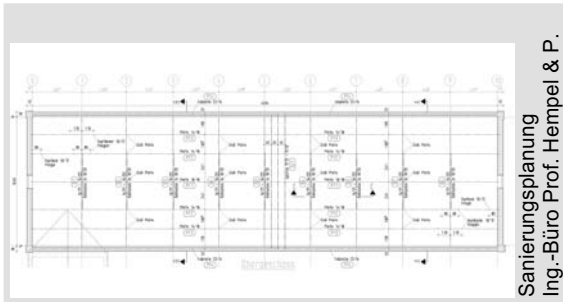

Sanierungsplanung
Ing.-Büro Prof. Hempel & P.



Fotos: Ing.-Büro Prof. Hempel & Partner, Köln

Architektin:
Larissa Di Termini, Köln

Gutachten / Sanierungsplanung und Ausführungsplanung:
Prof. Dr.-Ing. Rainer Hempel & Partner, Köln